

建設山口
 (山口県建設労働組合)
 〒753-0815 山口市維新公園2-1-10
 電話 083-925-2277
 編集発行 熊谷龍夫
 定価 20円

やまぐち
<http://www.kensetsu-yamaguchi.com> info@kensetsu-yamaguchi.com

■足場の組立等作業
 主任者技能講習会
 (日時) 7月23日(月)
 7月24日(火)
 両日とも8時50分から午後5時
 (場所) 建設山口会館
 (マ切) 7月6日(金)
 (受講料) 5千円
 (テキスト代)
 1,300円(建設山口組合員は500円になります)。詳しくは所属の支部にお問い合わせください。

将来の後継者候補へ もの作りの魅力伝える

「2018県内進学 仕事魅力発信 フェアinやまぐち」



相談員のアドバイスも熱がこもる



約2,000人の高校生が来場

「2018県内進学・仕事魅力発信フェアinやまぐち」が2月15日、維新百年記念公園スポーツ文化センターで開催されました。

このフェアは、山口県並びに(一社)山口県専修学校各種学校協会、山口県私学大学協会、

会および大学リーグが仕事や企業の魅力を伝え、山口県の魅力を再認識してもらうことにより、人材の育成及び地域の活性化を担う若者の県内定住促進を図ることを目的としています。出展区分は「学校案内」「学校体験」「仕事体験」「仕事紹介」「企

業紹介「進路相談」「学校魅力発信」の7つに分かれています。県内の高校1年生・2年生を対象に行われ、建設山口は主催者側の依頼を受け、仕事紹介コーナーの「大工職種」に本部の青木副委員長と美祿支部の町田夕貴さんが魅力を伝えるアドバイザーとして参加しました。

午前10時から午後4時の間、県内各地から高校生が次々と訪れる中、大工の話聞きにきた高校生は午前13人、午後9人の計22人でした。ブースを訪れた生徒から「大工になるには、どのような資格が必要なのか」「収入面はどうか」といった質問も出され、将来の後継者候補によるアドバイスを聞くことができました。

賃金引き上げの機運づくり

各支部代表者学習会



今後の賃金運動の取組方針を確認

あがる。労働者も上げてもらえるよう、双方が努力し、歩み寄っていくことが「重要」と訴えました。その後、全建総連の方針に基づき、建設山口の今後の取組(案)

2年間で学んだこと 実践の場で活かす

訓練校(山口建設高等職業訓練校・木造建築科)は3月28日に指導員の参加のもと修了式を行いました。これから6人は、訓練校で学んだことを実践の場で発揮していくこととなります。

卒業生から一言

北野 開斗 踏み台作りや継ぎ手を実際にやってみて、すごくなりました。図面の書き方も少しは理解できてよかったです。

山内 亮 今までにやったことのないことを学べて、よかったです。

岡 卓哉 一週間に一度の授業

原田 哲也

現場に出て仕事をすると自分たちが図面を書く練習等、現場に出たので、現場に出たので、現場で活かしていきたいと思

竹形 秀志

差し金の使い方をよく学びたいです。

河野 文哉

始めたてよりも知識が増えたことで、い

平成30年3月からの山口県公共工事設計労務単価は、右表のとおり6年連続で引き上げとなっています。この現状を踏まえて、「賃金・単価引き上げ、法定福利費確保」建設山口各支部代表者学習会」を3月9日に建設山口本部会館で開催しました。

吉村執行委員長のあいさつでは「基調報告」と「賃金実態調査」等について説明があり、「事業主は少しでも賃金を上げる努力をしていきます。」

学習会には支部代表36人が参加。町場の賃金引き上げの難しさの意見等もありながら、賃金運動に向けた組織的に進めることを柱とした取組内容を確認しました。

全建総連が作製した「ポケットティッシュ」と「チラシ」を全支部で活用しながら、組織の機運づくりを高め、今後の賃金引き上げに向けた取組を進めていきます。

職種	山口県		
	H 29年度	H 30年度	増加額
大工	20,700	21,400	700
左官	19,200	19,800	600
とび工	21,000	21,700	700
型枠工	19,300	19,900	600
鉄筋工	20,100	20,700	600
鉄骨工	19,200	19,800	600
電工	17,800	18,100	300
配管工	17,500	17,800	300
板金工	20,400	21,100	700
塗装工	18,400	19,000	600
内装工	20,700	21,400	700
サッシ工	18,900	19,500	600
ガラス工	19,700	20,300	600
溶接工	20,100	20,700	600
建具工	16,900	17,400	500
造園工	17,200	17,200	0

国民年金基金に加入しましょう

▼御存知のようサラリマンの方には厚生年金という二階建て部分の年金がありません。自営業者の方は一階部分の国民年金(基礎年金)しかありません。

▼しかし、国民年金に加入していれば、国民年金基金という二階建て部分の年金に加入することができます。国民年金基金は、掛金が割安で年金額が保障されている厚生労働省認可の公的制度です。安心して加入することができます。

▼平成26年4月から予定利率が1.5%に引き下げられましたが、他の金融商品と比較しても非常に有利です。また掛け捨てになりませんが、受け取る年金は、公的年金等控除が適用され、掛金が全額社会保険料控除の対象になり節税できます。

▼それから、国民年金基金には個人年金がありません。掛金は年齢が若い程安く納めていますし、積立額も多くなり、加入希望の方はできるだけ早く加入しましょう。

建設キャリアアップシステム 経験・能力に応じた処遇を

国土交通省は、技能労働者の処遇改善と、技能が評価されることで若年入職者の増加を目指し、「建設キャリアアップシステム」をスタートさせました。

建設キャリアアップシステムは、技能者の本人認証と本人を証明するICカードにより就業履歴を蓄積する建設業界統一システムとなっており、能力や経験に応じた処遇を受けられる環境を整備し、将来にわたって建設業の担い手を確保していくことを目的としています。

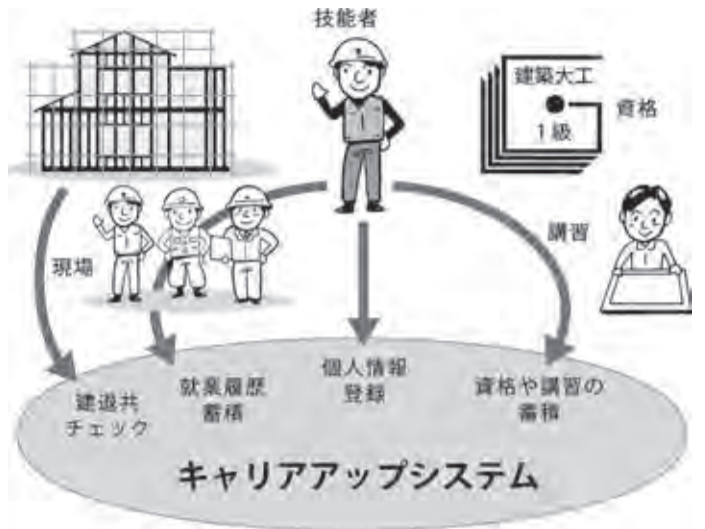

現場での運用開始は今年秋頃から予定されていますが、システムを活用する上で必要となる「技能者登録」と「事業者登録」の申請受付は5月からの予定となっています。

詳細につきましては、一般財団法人建設業振興基金「建設キャリアアップシステムお問い合わせセンター」(03-6386-3725)へお問い合わせください。

なお、組合としての対応方針については、これから機関会議で協議しながら必要な取組を進めていきます。

住宅リフォーム助成 —ご利用ください—

■創設自治体 7市1町<平成30年4月現在：本部把握分>
■平成30年度予算総額 (2億5,600万円)

市町	募集期間	予算額	担当課連絡先
1 宇部市	4月2日～3月8日まで (予算の範囲内) ※健康・省エネに資することが条件	2,100万円	宇部市建築指導課 Tel. 0836-34-8434
2 長門市	4月2日～予算の範囲内 ※断熱リフォーム工事が必須	(地域商品券) 900万円	長門市建設部建築住宅課 Tel. 0837-23-1149
3 山口市	4月2日～6月29日まで (予算の範囲内)	(地域商品券) 1億5,000万円	山口市ふるさと産業課 Tel. 083-934-2719
4 防府市	4月18日～予算範囲内	(地域商品券) 5,500万円	防府市商工振興課商工振興係 Tel. 0835-25-2147
5 光市	エコライフ補助金 4月16日～予算範囲内 ※今年度は太陽光発電を除く	700万円	光市環境政策課環境政策係 Tel. 0833-72-1465
6 美祿市	4月16日～予算範囲内	(地域商品券及び農産品等) 300万円	美祿市建設経済部商工労働課 Tel. 0837-52-5224
7 山陽小野田市	5月1日～予算の範囲内	1,000万円	山陽小野田市建築住宅課 Tel. 0836-82-1166
8 阿武町	4月2日～予算の範囲内	100万円	阿武町施設課 Tel. 08388-2-3112

*光市のエコライフ補助金制度もリフォーム助成制度として掲載しています。
*詳細は、各自治体の担当課へお問い合わせください。

建設山口では、平成21年度から地域での仕事の掘り起こしにつながる「住宅リフォーム助成制度」の創設を求め、県下全自治体(13市6町)への要請行動に取り組んでいます。

この制度は、地元の建設業者に依頼して行うリフォーム工事に対し、自治体が独自に補助する制度で平成30年度(4月現在)は、7市1町で創設されています。

対象工事や助成割合は自治体によって異なり、地域限定の商品券を補助する自治体もありますので、詳しくは各自治体の担当課へお問い合わせください。

該当地域の組合員のみなさん、仕事対策として積極的な活用をお願いいたします。

組合としては、制度継続の必要性も訴えながら、引き続き、今年度も県下自治体への要請行動に取り組んでいます。



代表9人が参加し、20項目を要請

3月8日、組合では吉村委員長をはじめ9人が参加して労働局との意見交換会を実施しました。この意見交換会は、従来労働局交渉として実施していましたが、双方の意見を出し合い、建設安全衛生対策の強化②アスベスト疾患患者の補償救済、石綿健康管理手帳の交付促進③建設現場での労働災害の根絶、多能工への労災適用④建設雇用改善⑤手間受け(請負的就労者)の「労働者範囲」と救済⑥中小

事業主の労災適用についての6つを柱に計20項目を要請しました。参加者からは、一人親化が進んでいる現状を説明しながら、「安全経費の支給の徹底」などを強く訴えました。

また、労働局の指導により、ゼネコンの現場などでは、一人親方の多能工化への理解が進んでいること、報告などをして意見交換会を終了しました。

安全経費の 支給徹底を ～労働局との意見交換会～

ハガキ要請のお願い

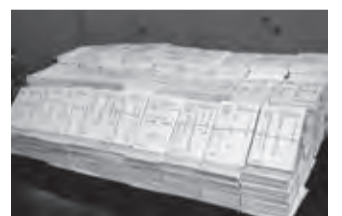

各支部から寄せられたハガキ

平成29年度のハガキ要請行動は、全建設連全体で268万8134枚(建設山口は5万4678枚)

を投函することができました。その結果、平成30年度の建設国保組合に対する補助額は、現行補助水準確保できる見通しとなりました。

平成31年度予算に向けては、例年行われる8月末の概算要求を前に現行補助水準を確保するため、ハガキ要請行動を行います。この運動は、

次年度の国保組合の安定運営を支えるだけでなく、医療保険制度の中の国保組合制度を将来に渡って守ることに繋がります。

毎年の運動になりますが、建設山口は組織人員の2倍を目標に取り組みますので、みなさんの御協力をよろしくお願いたします。

確定申告相談会 延べ17会場で



下関支部では支部役員が相談員に

組合では、所得税の確定申告相談会を独自に実施していない各支部に対して、本部から相談員が出向き、決算書や申告書作成のお手

「減価償却の計算をチェックして欲しい」「消費税の計算をお願いしたい」など、相談内容も様々です。

来場者も、昨年開業されて今年初めて確定申告をされる方から、毎年参加される方まで

おられ、この取組の必要性を年々感じています。消費税の相談も受け、本課課税3件、簡易課税11件の相談がありました。

冬の大峰山山頂



ピークで休憩し、少し引き返すと右に下山路の標識がある。約70分で登山口の駐車場に到着。帰路は半日たっぷり歩いた達成感に浸り、疲れを途中の温泉で温めると思い出深い登山史となるでしょう。

道はよく整備され迷う心配はない。勾配が緩やかになり三角点に着くが眺めは良くない。さらに1分で大岩の頂だ。360度の大パノラマ。素晴らしい景色を堪能する。岩下の休憩所に降りるには北側の巻き道を利用するのが一般的でしょう。自信があれば鎖に掴まりクライムダウンも楽しいと思います。休憩所前には祠が祀られ神聖な空気が漂う。ここにも大岩がありロープに助けられ岩の天辺に登れば、抜群の眺望は言うことなし。特に西日本山地の連山が美しい。パノラマを眼に焼き付けたら下山は西大峰山ピークまで足を延ばそう。ミズナラの大木の枝先にはツキノワ熊の寝床が数多く発見できる。木に登った爪痕も新鮮に残っているが、熊に出会ったことはない。山域の自然の豊かさの証拠だ。

大峰山 (広島県廿日市市)

久光 義秋 (光・大工 68)

何処から見ても目立つ山容であり、山口県側から眺めると東西にデカイ山体で東側がスバツと切れ落ちカッコイ形の峰である。登山口には駐車場が整備され20台の車が置ける。トイレもあり人気の山だとわかる。別荘地の歩道を5分歩くと地道に変わり、静かな杉林を過ぎるとベンチで一休み。これからは、きつい登りの連続なのでゆっくり登ろう。

登山靴

19

5年連続増員達成

H29年度末組合員数 11,904人

建設山口の組合員数は、平成30年3月末現在、1万1904人となりました。平成29年度の1年間をみると、加入した仲間が1259人(前年度比135人増)、脱退した仲間は1019人(前年度比188人増)となり、1年間で240人の増加となりました。この結果、2年連続1000人以上の加入と5年連続での増加となりました。支部別に見ると、17支部中11支部が組織員を伸ばしました。組織が大きくなれば、仲間の要求を実現することに繋がります。組合員の皆さん、まさに未加入者はおられませんか?未加入の方がおられましたら、組合のメリット(中建国保・労災保険・税金相談・各種共済制度等)を伝え、一人でも多くの仲間を組合に迎え入れましょう。組合員及び家族の皆さんの組織拡大に向けたご協力をよろしくお願いいたします。

支部	平成30年3月末 建設山口組合員数	4月からの 増減数
阿東	70	-7
阿武	0	-24
岩国	1,748	33
宇部	1,659	23
小野田	572	8
吉南	1,007	21
下松	1,145	111
熊毛	255	-13
下関	1,226	-46
徳山	762	12
豊浦	178	6
長門	183	-9
萩	203	14
光	242	-7
防府	952	45
美祇	172	-6
山口	1,089	48
柳井	441	31
計	11,904人	240

『入学祝金』の申請受付中

申請月の翌月末ごろにお入りの支部を通じて、入学祝金をお渡しいたします。



建設山口の組織内共済では、小学校入学・中学校入学の子どもさ

んがいらつしやる組合員さんを対象に入学祝金を支給しています(一部の支部を除く)。対象となる方は、お入りの支部にあります共済金支給申請書に必要事項をご記入のうえ、添付書類(組合員のお子さんと分かるもの、健康保険証の写しや住民票の写しなど)を添えて申請してください。なお、小学校入学祝金は1万円、中学校入学祝金は5千円です。4月の時点で組合員であり、4月分の組合費を納入されている方に限りです。原則として6ヶ月以内の申請となっておりますので、まだ申請されていない方は、お早めにお入りの支部を通じて申請してください。

ヒヤリ・ハット事例

足場の組立工事で足場を歩行中、足場板のツメが破損して板が傾き、バランスを崩して転落しそうになった。

業種

鉄骨・鉄筋コンクリート造家屋建築工事業

作業の種類

足場(建築工事)

ヒヤリ・ハットの状況

建築工事の現場で足場組立工事をしている高さ5mの足場を歩行中、突然足場板のツメがちぎれて乗っていた足場板が傾き、バランスを崩して転落しそうになった。幸い安全帯を着用していたので5m下には墜落せず、右ひざの軽い擦り傷ですんだ。

原因

足場板の事前の点検が不十分で、ツメ取付け部の劣化に気づかなかったこと。

対策

目視でいいので足場板の事前点検を必ず行うこと。



休息が一番

健康に気をつけて仕事をがんばっています。が、ちよびり疲れが出た場合、休息が一番です。



将来の夢は大工

父ちゃんとお仕事。山口 土井 洋行 (大工)。孫たちも大きくなり、今一番楽しい時期です。将来の夢を4歳の孫に聞くと「大工さん」と答えるのです。理由を聞くと「父ちゃんみんなでお仕事行けるから」と言うのです。かわいいですよねえ。

家族・友人と登山景色に魅了され

岩国 伊藤 和樹 (造園工)。健康づくりのため、

家族・友人と登山にハマリ、仕事とは少し違う汗かいています。

頂上でしか見られない景色に魅了されています。



花束を受けとる秋本さん

秋本事務局長が退職

3月31日をもって、秋本信二さんが退職されました。昭和59年7月の入局以来、様々な専門部を担当され、平成28年2月からは事務局長として事務局を引っ張ってこられました。約34年間の勤務、長い間たいへんお疲れ様でした。

年金共済まごころ

月々5,000円から老後のゆとりを育ててみませんか?

- ① 全建総連の組合員のための年金共済制度。月払・1口5,000円から20口10万円まで(掛金見直しも可能)。
- ② 掛金は、毎月26日に自動引落。
- ③ 月払い加入者は1口10万円単位で「一時払積増」が可能【年2回】。
- ④ 一部引き出し可能。
- ⑤ 67歳まで加入ができ、60~70歳の間で、年金または一時金での選択。



加入モデルケース

■月4口(20,000円)で加入した場合

加入年齢(歳)	積立期間(年)	払込金額	一時金	10年確定年金(月額)	10年保証期間付終身年金(男性月額)
55歳	10	2,400,000	2,473,600	21,600	12,100

■一時払積増10口(100万円)を積増した場合

55歳	10	1,000,000	1,099,500	[9,600]	[5,400]
-----	----	-----------	-----------	---------	---------

※この金額は、2017年現在のものです。将来の受取額をお約束するものではなく、現在の利回りが続いた場合であり、下回る場合もあります。

Q&A

Q1 利回りはどうなっているの?

A: 現在、予定利率・年1.26%となっておりますが、将来変更される場合があります。※事務手数料や、保険会社の事務手数料の関係で、元本割れ期間があります。

Q2 税務上の扱いは?

A: 保険料は、一般の生命保険料控除の対象で、年金で受け取る時や一時金で受け取る時は、課税対象となります。

お問合せ

所属組合または全建総連年金共済事業本部
〒169-8650 東京都新宿区高田馬場2-7-15 TEL 03-3200-6221

▶ ホームページにアクセス

<http://1bb.jp/kyosai/magokoro/>

シネマニア

作・齊藤達夫



リレーエッセイ 141

光 近崎 秀幸 (大工・56)

りませんが・・・。

とりあえず、手のひらサイズのミニドローンにて室内練習中です。専門誌にも目を通しましたが、楽しむためにはいろいろな規制にも注意しないといけません。撮影動画が撮れるようになるには、腕もですが各種免許も必要なようです。(いまさら勉強もねえ)

現場にドローンを持って行き、屋根の上などの点検が出来るようになるなど、まだまだ夢物語です。

山口県では専用練習場などまだまだ未整備ですが、いつか思いっきり飛ばしてみたいと思っています。

ドローン操作 習得中



近崎さん

皆さん、ドローンのことをご存知と思います。今、ハマっています。甥の小学生の子供に買ってやったのがきっかけでした。

テレビなどで空撮映像を見たりして興味はあったのですが、不器用な自分には無理だろうなあ、と漠然とっていました。

「やってごらん」と手渡され、しばらく右往左往していましたが段々と操縦にもなれ、面白くなっていました。

それからインターネットでいろいろなドローンを調べました。機能もカメラ付き、GPS付きなどなど。値段も2000円を切るものから、上はきりがあ

- ① つりあいが取れていない。ふつりあい。
- ② 81です。
- ③ 早期発見すれば治ります。最近の○○○○は進んでますから。
- ④ 2月19日から3月20日生まれは○○座。
- ⑤ その人の素質は○○○○だ。
- ⑥ モータースポーツの最高峰。時速300キロ以上のレース。
- ⑦ スピードの出しすぎ。それは交通○○○○です。
- ⑧ 穀物を加工した、餡で固めた和菓子。浅草名物「雷○○○○」。
- ⑨ 書いてある文章を見ないで、口に出して言うようにするた



10人にクオカード

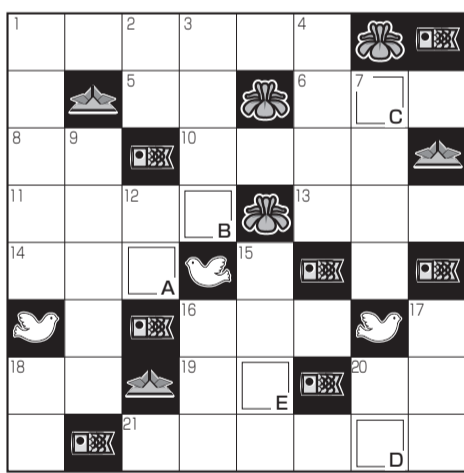

- ⑩ タテのカギ
- ⑪ 昔は、いろは。今は、中国から日本へ伝わった伝説の生物。人の夢を食べます。
- ⑫ 物事を楽観的に考え
- ⑬ 一般市場における売
- ⑭ 今年、韓国の平昌で開催された。
- ⑮ 軽く投げ上げること。
- ⑯ パッティング。
- ⑰ 広島島の有名な海産物といえは?
- ⑱ 小田和正がボーカルだった音楽グループ。
- ⑲ 大正製薬のマークの動物は?

- ⑳ 江戸時代の大名の義務。○○○○交代。
- ㉑ 月の光。月○○○。
- ㉒ おどすこと。○○○射撃。
- ㉓ 損↓
- ㉔ 量より○○○。
- ㉕ 答えをハガキに書いて6月30日(当日消印有効)まで「やまぐちパズル係」に送ってください。10人の方にクオカードを差し上げます。
- ㉖ 解答のハガキには、住所、氏名、職種、支部名、年齢のほか、あなたの仕事や生活のこと、組合への注文など短い文章を書き添えて

おいでませ宇部へ



営業時間前から常連客が列を作ることも

銭湯 友恵湯

住所…宇部市明治町 2-10-3
TEL…0836-21-3998
営業時間…15:30～22:00
定休日…日曜日



レトロ感あふれる浴場

昭和から続く憩いの場 知る人ぞ知る銭湯

【宇部・島根政義(大工・51)】今日は宇部で唯一、昭和から営業している友恵湯さんをご紹介します。

知る人ぞ知る隠れた銭湯、昭和33年7月創業当時は番台のおばちゃんを住み込みで雇うほどの賑わいようでしたが、時代の流れと

【宇部】島根政義(大工・51) 今日、宇部で唯一、昭和から営業している友恵湯さんをご紹介します。

知る人ぞ知る隠れた銭湯、昭和33年7月創業当時は番台のおばちゃんを住み込みで雇うほどの賑わいようでしたが、時代の流れと

ともにお客様が少なくなりました。現在は女将さんが番台を仕切っておられます。

営業時間前から常連のお客様がまだかまだかと待ちわびている光景も多々あります。

少し熱めのお湯ですが、寒い冬には身体の心までポカポカになりますよ。

蛇口のレトロ感、天井は木の板張りなど昭和の雰囲気バリバリ感じる銭湯です。

みなさん、是非ともご入浴を。

投稿記事募集中

「愛○」愛車、愛妻、愛娘、愛犬・・・皆に「入り」の場所。ご自分の「愛○」ご紹介のお気に入り、おすす

め、場所についてご紹介ください。それぞれのエピソードと写真を建設山口教習部まで投稿してください。お待ちしています。

保険料は 決められた日までに

保険料は、皆さんが病気やけがをしたときの医療費や、償還金・傷病手当金・出産育児一時金など様々な保険給付の費用にあてる大切な財源です。保険料はみんなで負担するものから、保険料の納入が遅れる方がいると、中建国保の財政運営に大きく影響します。

また、保険料を滞納されると、通例定める期日(有効期

限)よりも、前の期日までの被保険者証(短期被保険者証)が交付されることがあります。

保険料はきちんと、決められた日までに納めるようお願いいたします。

